

Stabsstelle
Steuerung Allgemeinmedizin/ hausärztliche Versorgung
 RB'e Christl Bayer 3214

Kabinett, Landtag, Bundesrat
 MR Michael Hohlmann 3216

Kabinetts- und Landtagsangelegenheiten
 RB'e Daniela Lehnen 3533
 RB'e Michaela Lenzen-Döser 3478
 RB'r Andreas Wirkmann 3306
 RB'e Salma Al Morabit 3556
 Telefax 3313

Bundesrat / Arbeits- und Sozialministerkonferenz
 RD Holger Domemann 3579
 ORR Thilo Scholle 4764
 RB'e Nicole Bülle 3599
 RB'e Heidi Bressel 3123
 RB'e Heike Michel 3102
 Telefax 3313

ASMK-Geschäftsstelle
 ORR'in Margret Siebert 3481
 RB'e Sabine Friele 3228
 RB'e Ute Meyer 3405

Minister
 RB'e Claudia Bierwitz 3101 / 3100
 Telefax 3568

Karl-Josef Laumann
 3100 / 3101

Staatssekretär
 Dr. Edmund Heller
 RB'e Adlie Korkmaz 3121 / 3120
 Telefax 3265

Ministerbüro
 RD'in Heike Weiß (m.d.W.d.G.b.) .. 3104
 RB'e Iris Franjovic 3103 / 3104

M 1 Organisation, Termine
 RD'in Heike Weiß 3104
 AR Michael Wower 3031
 RA/r Julia Tolksdorf 3430
 RB'e Kerstin Schulze 3138
 RB'e Jennifer Krämer 3106
 Telefax 4296

M 2 Presse
 ORR Axel Birkenkämper (m.d.W.d.G.b.) 3316
 RB'r Walter Godenschweger 3247
 RB'r Helko Hoffmanns 3183
 RB'e Miriam Skrobles 3553
 RB'e Astrid Bonemann 3118
 Telefax 3127

M 3 Politische Koordinierung
 NN
 RD Bernhard Ulrich 3456
 ORR Stephan Pohlkamp 3615
 RB'e Eliza Fuchs 3554
 RB'r Ulrike Hippke 3146
 RB'r Stephan Erkelens* 3258
 RB'e Jennifer Krämer 3106
 Telefax 3568

* zugleich Büroleitung Ministerbüro

Büro des Staatssekretärs
 RB'r Anselm Kipp 3500
 RB'e Elke Eilers 3027

Gleichstellungsbeauftragte
 MR'in Inge Spennhoff 4732

Beauftragte der Landesregierung für Menschen mit Behinderung sowie Patientinnen und Patienten
 Claudia Middendorf 3021
 Telefax 3037

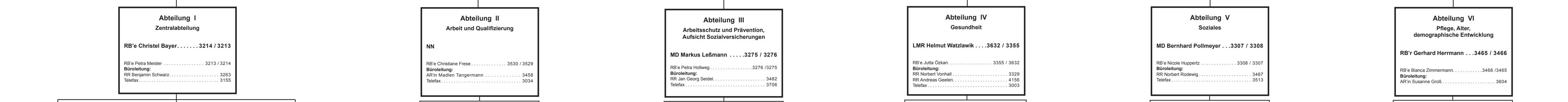

Gruppe I A Personal, interne Dienstleistungen	Gruppe I B Recht, Kommunikation, Innenrevision	Gruppe I C Haushalt, ESF, Organisation	Gruppe II A Berufliche Bildung, Beschäftigungssicherung und berufliche Integration	Gruppe II B Ordnung auf dem Arbeitsmarkt und Arbeitsmarktpolitik	Gruppe III A Arbeitsschutz	Gruppe III B Aufsicht Sozialversicherungen und Prävention	Gruppe IV A Krankenhauseswesen	Gruppe IV B Öffentliches Gesundheitswesen, Gesundheitswirtschaft	Gruppe VA Soziale Sicherung, Armutsbekämpfung, Internationales	Gruppe VB Inklusion von Menschen mit Behinderungen	Gruppe VIA Gesundheitsfachberufe, Beratungsstrukturen	Gruppe VIB Altenpolitik, Pflegerecht
RB'r Volkmar Swoboda 3285 RB'e Marion Schubert 3271 Telefax 3418	LMR Dietmar Stark 3496 RB'e Jutta Kösterke 3497 Telefax 3507	LMR Sven-Axel Köster 3338 RB'e Gabriele Lau 3356 Telefax 4708	LMR'in Ingrid Schleimer 3715 RB'e Claudia Bogdahn 3714 Telefax 3040	LMR Stefan Kulozik 3472 RB'e Monika Kamke 3537 Telefax 3490	RB'r Steffen Röddecke 3574 NN Telefax 3705	LMR'in Uta Klinkers 3132 RB'e Stephanie Schnock 3193 Telefax	LMR Dr. Heribert Müller 4144 RB'e Luzia Schwarzmann 4146 Telefax 3052	LMR Dr. Frank Stollmann 3486 RB'e Michaela Kirsch 3488 Telefax 3003	LMR Udo Diel 3320 RB'e Carmen Bräuer 3505 Telefax 3418	LMR Roland Borosch 3471 RB'e Christine Bohnau 3473 Telefax 3700	LMR Dr. Thomas Evers 3105 NN	LMR Andreas Burkert 3600 RB'e Sabina Hülsmann 3601 RB'e Asuman Saylam 3602
Referat I A 1 Personalentwicklung, Personalangelegenheiten RB'r Volkmar Swoboda 3285 RD'in Monika Alkan 3228 RD Hermann Kamp 3550 RB'e Friederike Fiebold 3117 RR'in Brigitte Rieder 3274 RA/r Linda Aebach 3596 RB'e Claudia Arbia 3713 RB'e Martina Sotysyak 4462 RB'e Bianca Javetschek 3628 RB'e Silvia Kreis 3303 RB'e Gabriele Stöffels 3266 RB'e Marion Schuberl 3271 Telefax 3057	Referat I B 1 Innenrevision, Korruptionsprävention, Informationssicherheit LMR Dietmar Stark 3496 RR'in ArbgD Petra Goetzler 3273 RB'r Oliver Döschner 3493 RR'in Jürgen Rieder 3610 RB'e Birgit Wille 3546 RB'e Martina Sotysyak 4462 RB'e Ingrid Böhme 3289 RB'e Silvia Kreis 3303 RB'e Gabriele Stöffels 3266 RB'e Marion Schuberl 3271 Telefax 3057	Referat I C 1 ESF-Beschreibungsbehörde LMR Sven-Axel Köster 3338 ORR'in Barbara Agbor 3549 RR Paul Giedemann 3503 RB'e Nadine Kleine Nessel 3298 RB'r Peter Senatz 3569	Referat II A 1 Grundsatzfragen LMR'in Ingrid Schleimer 3715 RD'in Dr. Wiebke Lang 3433 RR'in Navva Avcı-Pflüm 3546 RB'e Kerstin Freund-Borghausen 3543 RB'e Dr. Christina Gossmann 3256 RB'e Mareike Niemeyer 3578	Referat II B 1 Grundsatzfragen RB'e Barbara Molitor 3614 ORR'in Ulrike Mattsack 3221 ORR'in Susanne Arnold-Zygar 3114 RB'r Tim Obermeier 3337 RB'e Gudrun Kerckhoff 3148 RR'in Christa auf der Heiden 4747 RR Jan Georg Seidel 3482 NN	Referat III A 1 Arbeitsschutzstrukturen, Fachaufsicht RB'r Steffen Röddecke 3574 RD'in Elke Lins 3707 ORR'in Susanne Arnold-Zygar 3114 RB'e Dr. Angela Barthen 3479 NN RR'in Christa auf der Heiden 4747 RR Jan Georg Seidel 3482 NN	Referat III B 1 Grundsatzfragen LMR'in Uta Klinkers 3132 RB'e Stephanie Schnock 3193 NN RR'in Christa auf der Heiden 4747 RR Jan Georg Seidel 3482 NN	Referat IV A 1 Grundsatzfragen der Gesundheitspolitik, Landesgesundheitskonferenz LMR Dr. Heribert Müller 4144 RR'in Maja Hirth 4114 NN RB'e Linda Schleenbecker 4703 NN RB'e Andrea Münten 4128	Referat IV B 1 Gesundheitsrecht LMR Dr. Frank Stollmann 3486 NN RR Norbert Vorhall 3329 RB'e Claudia Schöner 3613	Referat VA 1 Soziale Sicherung, Armutsbekämpfung, Internationales LMR Udo Diel 3320 RB'e Carmen Bräuer 3505 Telefax 3418	Referat VB 1 Inklusion von Menschen mit Behinderungen LMR Roland Borosch 3471 RR Dr. Christof Stamm 3212 NN ORR Patrick Diebenbusch 3528 RR Helmut Praber 3375 AR'in Elke Pieper 3728 RR Norbert Rodewig* 3487 RR Claudia Salzmann 3217 Telefax 3042	Referat VIA 1 Gesundheitsfachberufe, Beratungsstrukturen LMR Dr. Thomas Evers 3105 NN	Referat VIB 1 Querschnittsaufgaben, Geschäftsstelle Landesgesundheitsfachberufe LMR Andreas Burkert 3600 RD'in Claudia Weiß 3670 RB'e Regina Hintz 3673 RB'e Sabina Hülsmann 3601 RB'e Alexandra Noll 4116
Referat I A 2 Personalservice Ministerium, Personal nachgeordnete Dienststellen, Personalangelegenheiten MR'in Inge Spennhoff 4732 RR Benjamin Schwarz 3263 RB'e Monica Slama 4705 RR Jens Bender 3301 RB'e Heike Hackbart 3463 RB'e Martina Slama 3276 RB'e Senja Ergül 3616 RB'e Senja Aktas 3264 RB'e Sveny Diem Zinkant 3560 Telefax 3400	Referat I B 2 Rechtsangelegenheiten, Datenschutz-/beauftragte, Orden, Arbeitsrecht im Personalwesen, Zentrale Vergabe, Petitionen MR'in Petra Bühler 3361 RR'ArbG Dr. Annegret Haves 3173 NN RR Frank Meister 3166 RB'r Sascha Nothheller 3731 RB'e Stefanie Leske 3704 RB'e Regine Schmitz 3161	Referat I C 2* ESF-Verwaltungsbehörde (ESF-Förderrecht) RD Patrick Wamper 3485 ORR Kai Köster 3397 RB'r Jakob Pawic 3474 RR Andreas Kotelnitz 3016 RR Heinrich Kroll 3205 RR Michael Reichmann 3442 RR'in Anika Rutsch 4134 AR Thomas Papier 3203 RB'e Katrin Schneider 3091 RB'e Ayse Gül Köse 3184 RB'e Josephine Moog 3186 RB'e Daniela Schauer 3541 Telefax 3002	Referat II A 2 Berufsorientierung, Übergang Schule-Beruf RD Petra Hoffmann 3260 RD'in Petra Wolf 3030 ORR'in Silke Weber 3310 RB'e Martina Lücking 3618 RB'r Nicolas Tiede 3029 RB'r Axel Weidhoff 3030 NN RA/r Klaus Papier 3498 RA/r Dina Ippendorf 3366 RB'e Stephanie Stratmann 3591 RB'e Marina Knaa 3135 Telefax 4708	Referat II B 2 Rechtliche Grundlagen der Arbeitsmarkt- und Beschäftigungspolitik, Teilhabe am Arbeitsleben RB'e Christine Reichel 3257 RD Helmut Schütz-Bahl 4761 RB'e Martina Lindner-Wöhning 3417 RB'e Nicolas Tiede 3029 NN Telefax 3051	Referat III A 2 Arbeitsschutzrecht, Arbeitsrecht, sozialer Arbeitsschutz RB'e Maria Matillon 3367 RB'e Cigdem Güllan-Tarim 3512 NN RB'e Tanja Weber 3484 NN RB'e Beate Köhmann 3523 GO'in Anke Schulte-Epe 3261 RB'e Peggy Driegl 3481	Referat III B 2 Aufsicht Renten-/Unfallversicherung MR Hartmut Friedrich 3415 RR Hermann Königmann 3428 AR Ulrich Richter 3620 RB'r Simon Witzler 3570 NN Telefax 3296	Referat IV A 2 Medizinische Grundsatzfragen des Krankenhauseswesens MR Dr. Jörg Lafontaine 4158 NN AR Jürgen Deckers 4152 RB'e Astrid Hinze 4165	Referat IV B 2 Kammerauswahl, Heilberufe mit Approbation, Betriebsärztliche MR'in Helene Hamm 3262 RR'in Alexandra Weber 3593 RR Michael Kähler 3595 RR Kurt Mickle 3722	Referat VA 2 Grundsatzfragen der Sozialhilfe, Stiftung Legrafite MR Ralf Sommer 3716 ORR'in Dr. Fatima Imamovic 3372 ORR'in Andrea Hartzsch 3416 RR'in Katharina Luisa Wiam 3501 RB'r Aylekin Kaya 3292 RB'e Renate Kunze 3440 Telefax 3717	Referat VB 2 Recht der Sozialen Inklusion, Soziales Entschädigungsrecht MR'in Birgit Szymczak 3209 RB'e Anna Steude 3536 RR Sven Busse 3451 RR'in Katja Fritzschke 3191 AR'in Silke Hellwig 3564 RR'in Katharina Burtischell 3235	Referat VIA 2 Interessenvertretung der Pflege, Berufsanerkennung Gesundheitsfachberufe RB'e Simone Dreyer 3462 RB'e Anna-Karoline Dahmen 3206 RB'r Werner Hamschmeider 3250 NN	Referat VIB 2 Altenpolitische Infrastruktur, Teilhabe im Alter RB'r Thomas Hauberichs 3727 NN NN RB'e Annette Kowol 3712 RB'e Marianne Scheller 3993
Referat I A 3 Innerer Dienst, Betriebliches Gesundheitsmanagement MR'in Iris Pauli 3200 RR Bodo Vaterott 3149 RR'in Frauke Reinthal 3015 NN RB'r Sener Durmaz 3163 RB'r Torje Jek 3162 RB'e Raquel Wender 3557 RB'r Siegfried Steinbach 3158 RB'r Willi Angermann 3177 RB'r Andreas Jarnetz 3176 RB'r Annette Bolzner 3179 RB'r Jeremy A. Hoer 3178 RB'r Jörg Müller 3179 RB'r Erwin Rütten 3181 RB'r Heinz Köhler 3181 RB'r Othmar Schaf 3189 RB'r Diether Buchner 3169 RB'r Michael Laks 3181 Telefax 3633	Referat I B 3 Wissensmanagement, ressortübergreifende Projekte RB'r Lothar Wittenberg 3197 RR Heribert Schüssel 3306 RR Guido Wipolitz 3089 RB'e Martina Welsch 3172 RB'e Julia Kösterke 3497 RB'e Julia Barth 3220 RB'e Claudia Bayer 3342 RB'e Lea Claubit 3189 RB'e Andrea Kaufbe-Tied 3167 RB'r Werner Ludolt 3022 RB'r Norbert May 3346 RB'e Rosewitha Neubaus 3198 RB'r Sven Runde 3186 RB'e Ursula Staggeneyer 3626 RB'r Olaf Strauch 3038 RB'e Kerstin Wenscholl 3165	Referat I C 3 BfH, Haushalt, Controlling, Projektbüro EPOS-NRW MR Roland Kleinschmitt 3423 NN RR Axel König 3351 RR Ulrich Puma 4709 RA/r Vanessa Becker 3170 RA/r Cristina Leusch 3391 RR'in Lucienne Tenow 3531 RB'e Monika Kirchheim 3429 RB'e Melanie Höng 3701 RB'e Gabriele Lutz 3356 Telefax 3979	Referat II A 3 Modernisierung der Arbeit RB'r Dr. Jens Stuhldreier 3224 RB'r Bernhard Groß 3567 RB'r Reinhard Völzke 3279 NN RB'e Patricia Schmidt 3483 RB'r Sarah Weidmann 3242 AR'in Madlen Tangermann 3458 RB'e Gabriele Dilgert 3335 Telefax 4766	Referat II B 3 Steuerung Grundsicherung für Arbeitsuchende MR'in Katja Trawny 3622 ORR Ulrich Ruhmann 3625 RB'r Dr. Julia Brewnicke 3389 RB'e Kerstin Gebauer 3009 RB'r Klaus Hildebrandt 3019 RA/r Sabina van Santen 3134	Referat III A 3 Technische Gestaltung der Arbeit MR'in Dr. Maria Siekemeyer 3295 ORR'in Susanne Odian 3467 RB'r Michael Holte 3504 NN AR Andreas Jessen 3459 RB'e Silke Kastens 4491	Referat III B 3 Aufsicht Kranken-/Pflegeversicherung MR'in Gabriele Wahl-Diedrichs 4710 RD Lothar Budde 4713 RR Jürgen Michaelis 4120 RR Rainer Rothoff 4124 AR Marc Graf 3348 AR'in Petra Pavelt 3387 RB'r Dirk e Reh 4037 RB'r Salvatore Saponne 30425	Referat IV A 3 Krankenhausplanung, -finanzierung ORR'in Sahra-Michelle Reinecke (m.d.W.d.G.b.) 3122 RR Kaspar Böckler 4160 NN NN RR'in Birgit Brombach 4155 RR Andreas Geelen 4156 RR Gerhard Waltenzowitz 4128 RA/r Kristina Kranz-Brandstetter 4148 AR'in Verena Riske 4151 MR'in Michaela Ströbner 3609 RR Norbert Vorhall 3329 RB'e Sabina Ternath 3029 Telefax 3277	Referat IV B 3 Rettungswesen, Rehabilitation MR Bernd Schönhänel 3607 RR'in Renate Gouth 3464 RB'r Björn Loyl 3506 RB'e Claudia Schöner 3613	Referat VA 3 Grundsatzfragen der Sozialhilfe, Stiftung Legrafite MR Ralf Sommer 3716 ORR'in Dr. Fatima Imamovic 3372 ORR'in Andrea Hartzsch 3416 RR'in Katharina Luisa Wiam 3501 RB'r Aylekin Kaya 3292 RB'e Renate Kunze 3440 Telefax 3717	Referat VB 3 Schwerbehindertenrecht, Freie Wohlfahrtspflege, Sinnerziehende, Errichtung der Fahrgeldausfälle im ÖPNV, Projektgruppe § 231 SGB IX, soziales Ehrenamt MR Ulrich Kolb 3340 RD Thomas Lück 3703 RB'e Karli Skopke 3142 RR'e Caroline Niedermüller 3283 RB'r Stefanie Bauer 3130 RR Mark Berning 3353 AR Ralf Dolata 3617 NN Telefax 3042	Referat VIA 3 Pflegefachberufe und -pädagogik, Akademisierung Gesundheitsfachberufe RB'e Dr. Christine Riesner 3323 RB'e Jasmin Mux 3330 AR'e Birgit Lidstorf 3379 RB'e Asuman Saylam 3602	Referat VIB 3 Landesrecht Pflege, Wohn- und Teilhabegesetz MR Dirk Suchanek 3555 ORR Florian Engelberg 3594 NN NN AR'in Susanne Groß 3604 RB'e Petra Bienenmann 3662
Referat I A 4 Informationstechnologie, IT-Fortbildung MR Michael Dellmann 3160 RR Christian Döschner 3137 RB'r Kai Bonnekamp 3369 RB'r Ralph Grünzel 3309 RB'r Andry Malysanov 3352 RB'r Werner Senatz 3444 RB'e Ruth Theis 3302 RB'e Sonja Rickert 3450 NN RB'e Manuela Boes 3164 RB'r Christian Hansen 3175 RB'r Kai-Manuel Kersten 3299 Telefax 3006 Hotline 3000	Referat I B 4 Kommunikation RB'r Kai von Schoenebeck 3390 RR Thorsten Hammerschmidt 4714 RB'r Christine Günzing 3204 RB'r Arno Heilmeyer 3171 RA'i Heinz Peter Zimmermann 3386 RB'e Sabina Dwork 3190 RB'e Martina Roth 3572 RB'e Sieglinde Schröder 3110 Telefax 3211	Referat I C 4 Organisation, Beteiligungen, öffentliches Dienstrecht MR Jörg Kirchhoff 3305 RD Werner Olah 3284 RB'r Gernot Wagner 3545 RR Tobias Seisache 3337 RO'in Stephanie Gutermann 3468 Telefax 3047	Referat II A 4 Berufliche Integration und Teilhabe MR Wolfgang Heiliger 3585 RR'in Shazia Saleem 3328 RB'e Sabine Hellmann-Flocken 3232 RB'e Agnes Schwemmer 3246 RR'in Friederike Konrad-Kalinski 3128 RA Thorsten Niemann 3182 RB'e Djordjina Milevska 3124 RB'e Gabriele Echerhoff 3345 Telefax 4770	Referat II B 4 Rechtliche Grundlagen und Finanzierung der Grundsicherung für Arbeitsuchende RB'r Dr. Hans Lühmann 3318 ORR'in Svenja Müller 3534 RB'r Jörn Henkel 3383 RB'e Simone Wälscher 3270 AR Daniele Inconoval 3314 RB'r Stefan Lucifora 3551 Telefax 3159	Referat III A 4 Anlagen-, Betriebs- und Produktsicherheit MR Ingrid Lucks 3347 RD'in Jürgen Thier 3384 RR'in Ina Schweizer-Karababa 3442 RR Andreas Ogan 3514 GOI Thomas Köpper 3514	Referat III B 4 Prüfung Kranken-/Pflegeversicherung MR Knud van Büren 3374 RD'in Gisela Hütthwohl 3375 RD Friedrich Mehring 3384 RD Franz-Peter Topfwever 3384 RR Rüdiger Kaps 3384 RB'e Dr. Ursula Latwin-Hensel 3377 RR Michael Brendemach 3384 RR Wilfried Durbaum 3384 RR Thorsten Erdmann 3384 RR Andreas Heis 3384 RR Markus Kirsch 3185 RR Klaus Palmeyer 3384 RR Ina Podszus 3384 RR Hans-Joachim Reichel 3734 RR Klaus Schmitz 3384 RR Oliver Schran 3384 RR Erich Speisacke 3384 RR Hasso Witschius 3384 AR'in Daniela Cholewik 3384 AR'in Eva-Maria Hesse 3384 AR Guido Hinera 3384 AR Helmut Kersting 3384 AR Dirk Prange 3384 RB'i Thorsten Braun 3384 RB'i Stefan Fischer 3384 RB'r Klaus Schmitz-van Baal 3373 NN RA Christian Hamsch 4110 RB'e Claudia Kleinert 3384 RB'r Hans-Dieter Reim 3384 RB'r Jan Krankefus 3484 RB'e Ika Maag 3196	Referat IV A 4 Pharmazie, Medizinprodukte MR Dr. Reinhard Kasper 4112 RD'in Dr. Isabella Nikolai-Giesla 4129 RB'r Dieter Grossmann 4121 NN Telefax 3055	Referat VA 4 Grundsicherung im Alter und bei Erwerbsminderung, Rechtsfragen der Abteilung Soziales MR'in Christine Neuchel-Möllerling 3569 ORR'in Claudia Peters 3113 AR'in Ulrike van Gemmeren-Mare 3350 RD Paul Tomczak 3711 RD Marcel Stolle 3322 RB'e Nussel Berning 3152 Telefax 3732	Referat VB 4 Eingliederungshilfe, SGB IX (1. Teil), Stiftung „Anerkennung und Hilfe“ MR'in Isabelle Steinhäuser 3243 RR'in Christine Johannes 3231 RR Christian Fritsch 2336 RR Sabina Thoma 3469 RR Friedrich Krüger 3267	Referat VIA 4 Beratungsstrukturen, Pflegende Angehörige, MR Detlev Spohr 3401 RD Dr. Dirk Kassen 3402 RB'r Georg Oberkötter 3403 RR'in Sandra Eichler 3404 RB'e Janine Schöbel 3238	Referat VIB 4 Soziale Pflegeversicherung MR'in Petra Köster 3480 ORR'in Andrea Göbblich 3520 NN NN RR'in Amelie Jansen 3524 RR Gerhard Rothkopf 3544 AR Karsten Job 3552	
Referat I A 5 Fachliche Begleitung berufliche Aus- und Weiterbildung RD'in Ursula Wohlfart 4763 RB'e Monika Neumann 3227	Referat I C 5* ESF-Verwaltungsbehörde (Programmsteuerung) RB'r Daniel Jansen 3388 RB'r Dr. Christoph Ehlert 3319 RR Regina Ludwig 3150 AR Thomas Zielonka 3365 RB'e Anja Meister 3251 RA Michael Thiemann 3199 RB'e Sylvana Dahler 3290 RB'e Dagmar Thyssen 3225 RB'e Petra Schmidt-Gerhards 3371 RB'r André Müller 3272 RB'r Pascal Wasum 3573 RB'e Carina Gindler 3288 RB'e Julia Schröder 3144	Referat III A 5 Chemikaliensicherheit RB'e Dr. Andrea Mayer-Figge 3241 RD'in Rosemarie Grewe 3207 AR'in Nicole Nowka-Roßmann 3294 RB'e Cornelia Heuchrich 3109 RB'e Regine Feiden 3025	Referat III B 5 Prävention RB'r Ulrich Lensing 3317 ORR Josef Seeger 3339 RB'e Monika Nellert 3426 NN	Referat III A 6 Prävention MR'in Judith Holzmann-Schicke 4140 RR'in Katja Rothheimer 4133 RR'in Patricia Winterer-Jasper 4135 NN	Referat III B 6 Medizinische Versorgung, Infektionsschutz, Hygiene MR Dr. Regine Königmer 4127 RR Felix Luhn 3359 RB'e Dr. Anne Kolenbrander 4126 RR'in Walburga Schröder 4113 RB'e Gabriele Stephan 4738	Referat III A 7 Maßregelvollzug, krankenhausbau Therapieunterbringung MR'in Ulrike Scherbaum 4143 OSMA Jochen Käbisch 4131 OSMA'in Stephanie Köpper 4153 RB'e Monika Rothbach 4111 RR Andreas Geelen 4156	Referat IV B 6 Medizinische Versorgung, Infektionsschutz, Hygiene MR Dr. Regine Königmer 4127 RR Felix Luhn 3359 RB'e Dr. Anne Kolenbrander 4126 					